



S.I.P.S.

E.N.C.I.

SOCIETA' ITALIANA PRO - SEGUGIO
"L. ZACCHETTI"

ISOLA D'ELBA

Prove C.A.C. valide per

TOSCANA D'ECCELLENZA

Cat. Singolo

Per cani da seguita su cinghiale
con C.A.C. in territorio libero

MEMORIAL PIERO CECCHINI
MEMORIAL PASQUALE ORZATI

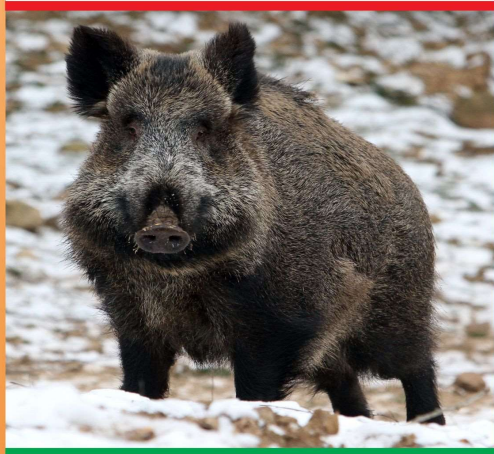

ISOLA D'ELBA

4 - 5 marzo 2023

SIPS Isola d'Elba

MOBY & Toremar
IL PONTE PER L'ELBA

365 GIORNI ALL'ANNO
IN ALTA STAGIONE FINO A 100 PARTENZE AL GIORNO

ISCRIZIONI

Le iscrizioni rimarranno aperte fino al completamento delle batterie previste.

SEGRETERIA S.I.P.S. ISOLA D'ELBA

Signorini Graziano
Loc. Capitorsola, 9 - 57031 Capoliveri
cell. 335 6671522 - Fax. 0565 940001
signorinigraziano@gmail.com

Gelsi Andrea
Tel. 347 2736620
andregelsi@hotmail.it

PROVE DI LAVORO

4 e 5 Marzo 2023

Prove C.A.C.

ISCRIZIONI: Prova singolo € 60,00

È possibile iscrivere
un solo soggetto per concorrente

Raduno ore 6.00 presso Bar Agip - Loc. Mola
Strada Provinciale per Porto Azzurro

Vige regolamento E.N.C.I.

Cene Sociali

Alle ore 20.00 presso ristorante convenzionato

Sistemazione alberghiera

Villaggio Le Calanchiole - Loc. Calanchiole - Capoliveri
www.lecalanchiole.it

TROFEO "Piero Cecchini"
al primo assoluto.

TROFEO "Pasquale Orzati"
al miglior cane entro i 24 mesi

PREMIO SPECIALE

Oltre ai premi, gli sponsor
offriranno ai vincitori alcuni loro prodotti.



www.mistermixdog.com

ORARI TRAGHETTI

MOBY & TOREMAR

da Piombino

8.00 - 10.00 - 10.45

11.40 - 12.30 - 13.30 - 14.30 - 15.40 - 16.40

18.15 - 19.00 - 20.30 - 22.20

da Portoferraio

8.00 - 9.15 - 10.00 - 10.50

11.30 - 12.45 - 14.05 - 15.00 - 16.00

17.10 - 19.40 - 20.30

TRAGHETTI A PREZZI SPECIALI CONVENZIONATI

Per avere lo sconto dovrete presentarvi alla biglietteria MOBY/TOREMAR sui porti di Piombino/Portoferraio e dichiarare che parteciperete alle Prove Cinofile organizzate dalla S.I.P.S. Isola d'Elba esibendo la tessera E.N.C.I. / S.I.P.S.

ATTENZIONE

L'organizzazione declina ogni responsabilità per eventuali danni provocati o subiti da persone o cani. Si ricorda ai concorrenti che i cani presentati devo essere in regola con le normative ASL ed ENCI e muniti di libretto di lavoro.

Il comitato organizzatore si riserva di apportare al presente programma tutte le modifiche necessarie, determinate da cause di forza maggiore.

Vige regolamento E.N.C.I.

In virtù dell'entrata in vigore del regolamento per il controllo del doping nei cani iscritti nel Libro genealogico, le manifestazioni autorizzate dall' E.N.C.I. potranno essere scelte per l'effettuazione dei controlli del doping sui cani iscritti.



Hunting

outdoor innovation

TRACKER®
Hunting Experience

D.O.G.™
TRACE

Tel. 075.901240 - 392.8432336

info@cechunting.it

www.cechunting.it